

## Cavius DIY Rauchmelder Modell 2001-023 Hergestellt von CAVIUS

**BITTE VOR INBETRIEBNAHME DIE BEDIENUNGSANLEITUNG SORGFÄLTIG LESEN UND FÜR SPÄTERES NACHSCHLAGEN AUFBEWAHREN!**

Der Cavius Rauchalarm ist ein Rauchmelder zur Installation in Privathäusern, Wohnwägen und Wohnmobilen. Die Verwendung in Booten wird nicht empfohlen.

### Technische Informationen:

**Alarmtyp:** Der Cavius Rauchmelder ist ein fotoelektrischer Rauchmelder.

**Alarmsignal:** Der Feueralarmzustand wird durch eine Reihe von wiederholten Tönen angezeigt. Der Geräuschpegel beträgt mind. 85 dB aus 3 Meter.

**Batterie:** Angetrieben von einer austauschbaren 3v CR2 DE-SAY Lithium Batterie (im Lieferumfang enthalten).

**Batteriestandanzeige:** Wenn die Batterie fast leer ist, ertönt ein akustischer "Piepston" und die LED blinkt alle 48 Sekunden. In diesem Stadium hält sie noch mindestens 30 Tage.

Testen Sie den Alarm nach jedem Batteriewechsel. Es wird empfohlen, den Rauchmelder nach 10 Jahren auszutauschen, oder wenn der Alarm in irgendeiner Weise beschädigt ist. Der Rauchmelder kann nicht ohne installierte Batterie in die Basis eingesetzt werden.



**Platzierung:** Für die Platzierung an der Decke entwerfen. Der Rauchmelder sollte mindestens 50 cm von der Wand entfernt sein. Mindestens ein Rauchmelder pro Stockwerk. Maximal 10 m Abstand zwischen den Rauchmeldern.

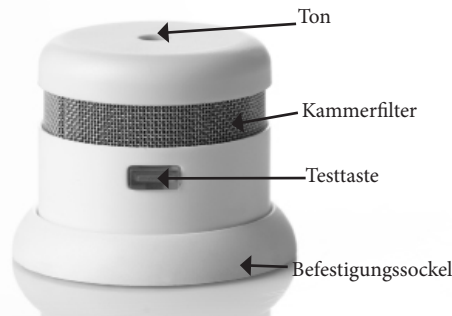
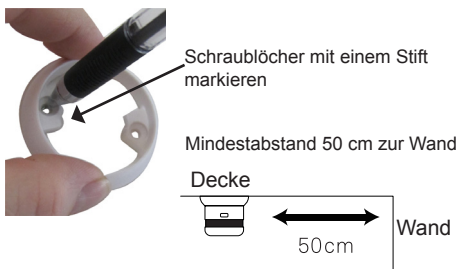

**Alarmsignal:** Der Rauchmelder verfügt über ein visuelles und akustisches Signal. Unter normalen Bedingungen blinkt die LED alle 48 Sekunden, um die normale Funktion anzuzeigen. Im Alarmzustand blinkt die LED und ein hoher Heulton für maximale Alarmbereitschaft ertönt.

**Stummfunktion:** Falls der Alarm unabsichtlich durch Rauch beim Kochen oder eines Ofens ausgelöst wird, ist der Rauchmelder mit einer Stummfunktion ausgestattet, die den Alarmzustand für 10 Minuten abschaltet. Nach 10 Minuten kehrt der Rauchmelder wieder in den Normalzustand zurück.

**Wartung:** Der Rauchmelder sollte einmal im Monat mit einem Staubsauger gereinigt werden und kann mit einem nassen Tuch abgewischt werden (Rauchmelder nicht öffnen).

Testen Sie den Alarm einmal im Monat durch Drücken der Testtaste. Der Alarm sollte laut ertönen.

### Die besten Orte für die Montage des Rauchmelders:

- Mindestens einen Rauchmelder zwischen möglichen Feuerquellen und Schlafzimmern platzieren
- Rauchmelder in jedem Stockwerk und in Fluren und Treppenhäusern
- Rauchmelder in jedem Zimmer – Schlafzimmer, Wohnzimmer und Abstellräumen
- Zusätzliche Rauchmelder erhöhen die Sicherheit

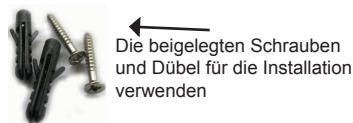
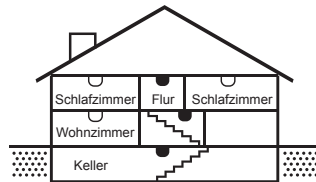
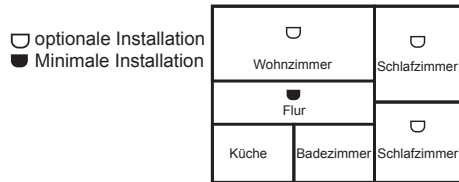

Die beigelegten Schrauben und Dübel für die Installation verwenden

### Alarm installieren:

1. Den Rauchmelder vom Befestigungssockel durch Drehen gegen den Uhrzeigersinn abschrauben. Unter Verwendung des Befestigungssockelrings die Schraublöcher an der Decke markieren. Den Befestigungssockel mit den mitgelieferten Schrauben und Dübeln installieren.
2. Den Batteriestreifen laut Abbildung abziehen.
3. Den Alarm nach der Montage durch Drücken der seitlichen Testtaste testen, um einen lauten Ton zu erhalten.



**Info:** Das Etikett am Produkt darf nicht entfernt werden, weil es wichtige Informationen über das Produkt beinhaltet.

Der Rauchmelder darf NICHT platziert werden:

- In staubigen Räumen
- Auf einem spitzen Dach oder in toten oder spitzen Winkeln
- In Räumen mit Temperaturen unter +4° oder über 38°C, oder mit über 90% nicht kondensierender, relativer Luftfeuchtigkeit
- Küche, Garagen und Feuerstellen, wo Feuchtigkeit, Gase und Rauch auftreten.

Den Rauchmelder so platzieren, dass er zum Testen der Batterie und für Wartungsarbeiten erreichbar ist.

**Fehlersuche:** Wenn am Rauchmelder ohne sichtbare Ursache der Alarmzustand aktiviert wird, könnte die mögliche Ursache sein:

- Staubpartikel in der Rauchkammer – können durch heftiges Blasen auf das Gitter oder Staubsaugen entfernt werden
- Hohe kondensierende Luftfeuchtigkeit – kann durch Trocknen des Rauchmelders beseitigt werden.
- Wenn der Alarm nach Drücken der Testtaste nicht funktioniert, ist die Batterie wahrscheinlich die Ursache: Prüfen Sie, ob die Batterie leer ist und tauschen Sie sie aus. Den Rauchmelder nach jedem Austausch der Batterie testen.

Weitere Informationen:

Den Rauchmelder nicht anmalen.

Die örtlichen Ländervorschriften bezüglich der Installation von strombetriebenen Rauchmeldern in neuen Gebäuden beachten.

Entsorgung: Batterie und Produkt – bitte am Ende der Lebensdauer ordnungsgemäß entsorgen.

Hierbei handelt es sich um Elektroschrott, der recycelt werden sollte



0333-CPD-292051  
0333

EN14604:2005/AC:2008

2001-023

RAUCH WARN MELDER

AFNOR Certification  
11, rue Francis de Pressensé  
FR-93571 LA PLAINE SAINT-DENIS CEDEX  
www.marque-nf.com

Hergestellt von **CAVIUS** Aps  
Julsøvej 16 - 8600 Silkeborg - Denmark  
www.cavius.com

Wichtige zertifizierte Merkmale, die von NF abgedeckt sind		Typo de montagem	
Art der Montage	<input checked="" type="checkbox"/> Nur Decke		
Hauptstromversorgung	<input checked="" type="checkbox"/> Internationale Stromquelle (Batterie im Lieferumfang enthalten)		
Batterie-Laufzeit	<input checked="" type="checkbox"/> 5 Jahre		
Zusammenschaltungsfähiges Gerät	<input type="checkbox"/> Ja <input checked="" type="checkbox"/> Nein		
Geeignet für die Installation im Wohnmobil	<input checked="" type="checkbox"/> Ja <input type="checkbox"/> Nein		
Anschluss an externe Zusatzgeräte	<input type="checkbox"/> Ja <input checked="" type="checkbox"/> Nein		
Funkverbindung	<input type="checkbox"/> Ja <input checked="" type="checkbox"/> Nein		
Individuelle Alarmanzeige	<input checked="" type="checkbox"/> Ja <input type="checkbox"/> Nein		
Alarmstummhaltung (10 Min.)	<input checked="" type="checkbox"/> Ja <input type="checkbox"/> Nein		
Infrarot-Technologie ohne Radioaktivität	<input checked="" type="checkbox"/> Ja <input type="checkbox"/> Nein		

smartwares safety & lighting b.v.	NL : 0900-2088888 lokal tarif	CUSTOMER SERVICE
	BE : 070-233031 lokal tarif	
F : 0825 560 650 15ct/min		
DE : +49 (0) 1805 010762 14Ct./Min. dt. Festnetz, Mobil max. 42Ct./Min		
UK : +44 (0) 845 230 1231		
ES : +34 938427589		
Broekakkerweg 15 5126 BD Gilze The Netherlands		
<b>WWW.ELRO.EU</b>		

Die CE-Kennzeichnung auf diesem Produkt deklariert die Konformität mit der gültigen europäischen Richtlinie, die mit der harmonisierten Spezifikation EN14604 übereinstimmt.

NF/DAAF Markenzeichen bestätigt die Konformität dieses Produkts mit der NF292 Zertifizierung.